

COORDINADOR ACADÉMICO

Lic. César Guadarrama Galván
Mtra. Bertha González Enríquez

DURACIÓN

240 hrs.

SEDE FES ARAGÓN

HORARIO

Sábado de 8:00 a 14:00 hrs.

UBICACIÓN FES Aragón



DIRECTORIO FES ARAGÓN

M. en I. Fernando Macedo Chagolla
Director

Mtro. Pedro López Juárez
Secretario General

Lic. José Guadalupe Piña Orozco
Secretario Académico

Lic. José Francisco Salgado Rico
Secretario Administrativo

Lic. Mario Marcos Arvizu Cortés
**Jefe de la División de Universidad Abierta,
Continua y a Distancia**

Mtra. Elodia del Socorro Fernández Cacho
Jefa de la División de Ciencias Sociales

Lic. Ana Guadalupe Villegas Pacheco
Jefa de la Carrera de Sociología

Lic. Dulce María Acosta Hernández
Coordinadora de Educación Continua

"Educación para toda la vida."



Informes e Inscripciones

Coordinación de Educación Continua FES ARAGÓN
Av. Rancho Seco s/n Col. Impulsora, planta baja edificio de la DUACyD
Tel. 5623-0222 ext. 83003 y 83004, cedco-fesaragon@unam.mx
www.aragon.unam.mx



UNIVERSIDAD NACIONAL AUTÓNOMA DE MÉXICO

FES ARAGÓN

División de Universidad Abierta, Continua y a Distancia
Coordinación de Educación Continua

Invítan al

Diplomado en

SOCIOLOGÍA DE LA EDUCACIÓN

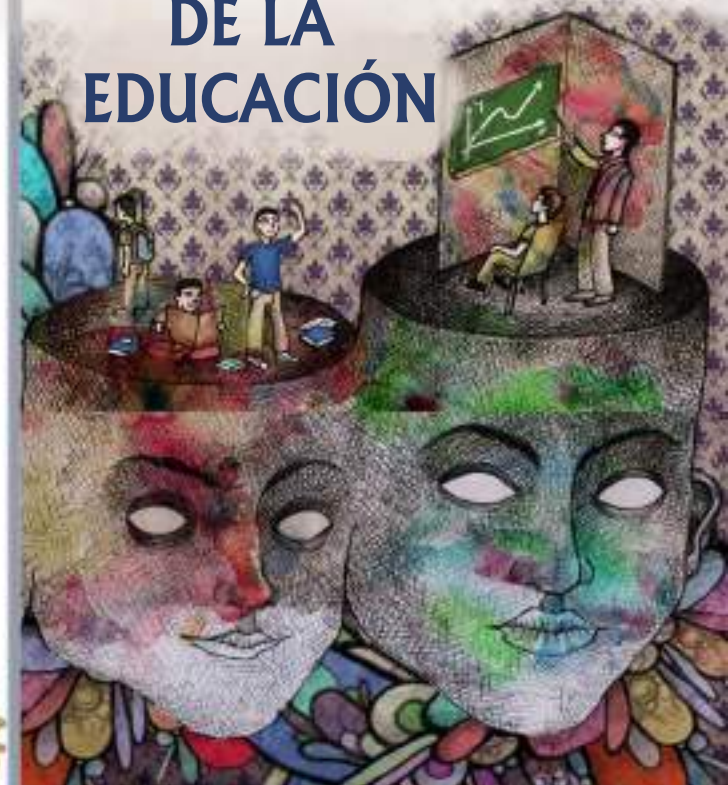

CON OPCIÓN A TITULACIÓN

Que el participante de la licenciatura en Sociología y carreras afines, obtenga conocimientos teóricos y prácticos del ámbito educativo y sus diferentes aspectos, con la intención de enriquecer su perfil profesiográfico para desarrollarse profesionalmente en el sector educativo.

Egresados de la licenciatura en Sociología y carreras afines.

El diplomado en Sociología de la Educación, surge como una opción viable para todos los egresados de nivel licenciatura, interesados en desempeñarse profesionalmente en el ámbito educativo, dada la apertura de los concursos de oposición para ingresar como docente frente a grupo en la SEP y considerando que dentro del perfil profesional de la Licenciatura en Sociología se señala: "3.2.3. Perfil Profesional. La complejidad de los acontecimientos sociales de fin de siglo(...) el profesional en Sociología -Imparte cursos especializados en los niveles medio superior y superior(...) - Elaborar material didáctico en apoyo a la enseñanza de la Sociología(...) Dichas capacidades permitirán al profesional de la Sociología desempeñarse eficientemente en el sector público, privado o social, como docente(...) (Plan de Estudios Tomo I, p. 61)". El diplomado Sociología de la Educación se erige como una opción sumamente pertinente para que el egresado que elija dedicarse a la labor docente obtenga conocimientos más precisos sobre las labores educativas.

ESTRUCTURA MODULAR

I. ENFOQUES TEÓRICOS SOBRE LA SOCIOLOGÍA DE LA EDUCACIÓN.

Ponente: Mtra. Celia Ramos Lagunes.

- Teoría Social: ciencia y educación.
- Parsons y el sistema social: teorías macrosociales y el problema de la educación.
- Interaccionismo simbólico y el espacio escolar.
- Gramsci: la teoría crítica de la educación, los intelectuales y la hegemonía.
- Bourdieu: la teoría de la reproducción social y el capital social.

Duración : 30 horas.

II. USO DE LAS TIC EN LA LABOR DOCENTE.

Ponente: Lic. César Guadarrama Galván.

- Definición de tecnología.
- Tecnología tradicional.
- Las nuevas TIC de la información.
- Web 02, Los blogs, La WQ y los portafolios digitales.
- Comunidades virtuales de aprendizaje.

Duración : 30 horas.

III. DISEÑO CURRICULAR Y LA SOCIOLOGÍA.

Ponente: Mtra. Ana María Martínez Ponce.

- La construcción social e histórica del currículo.
- El diseño curricular y metodología para la educación universitaria.
- El uso de la Sociología para el diseño curricular.
- El enfoque del Capital Humano de Schultz y Denison.
- La modernidad y la postmodernidad en la globalización.

Duración : 30 horas.

IV. TALLER DE TEORÍA PEDAGÓGICA Y DINÁMICA DE GRUPOS.

Ponente: Lic. Julian Flores Arellano.

- La dinámica de grupos en la educación.
- La naturaleza de los grupos.
- Técnicas de enseñanza-aprendizaje en la educación Básica
- Técnicas de enseñanza-aprendizaje en el nivel Medio Superior.
- Técnicas de enseñanza-aprendizaje en el nivel Superior

Duración : 30 horas.

V. ORGANIZACIÓN EDUCATIVA Y PRÁCTICA PROFESIONAL.

Ponente: Lic. Ulises Adrián Reyes Hernández.

- Teoría del Cambio Institucional y la Educación.
- Teoría de la Organización desde la Sociología.
- La Universidad: institución moderna.
- El papel de los profesionistas en la educación.
- El docente y su relación con el proceso de enseñanza-aprendizaje.

Duración : 30 horas.

VI. PROBLEMAS SOCIO-EDUCATIVOS Y LAS REFORMAS EDUCATIVAS EN MÉXICO.

Ponente: Lic. Areli Alarcón Sánchez.

- Los problemas demográficos y el impacto en la educación.
- Los efectos de la globalización en la educación.
- Los organismos internacionales y sus propuestas en educación.
- La Reforma Laboral y la Reforma Educativa de 2012.
- Los desafíos de la educación en México.

Duración : 30 horas.

VII. EDUCACIÓN INDÍGENA EN MÉXICO.

Ponente: Mtra. Bertha González Enríquez.

- Proceso histórico de la educación indígena.
- La dimensión intercultural.
- Demandas indígenas y reformas en materia educativa.
- Una educación desde lo propio.
- Conocer qué se está haciendo con la actual EIB en México.

Duración : 30 horas.

VIII. METODOLOGÍA DE LA INVESTIGACIÓN Y LOS PROBLEMAS SOCIALES EN EDUCACIÓN.

Ponente: Mtra. Ana María Martínez Ponce.

- Comprobación de la hipótesis de investigación.
- Métodos y técnicas de investigación.
- Objetivos de investigación e identificación de las variables independientes y dependientes.
- Objeto de estudio: sujeto u objeto. Posturas desde la epistemología.
- El diseño de la investigación como estrategia.

Duración : 30 horas.

